## ESPECIFICAÇÃO C
esc.:1/100

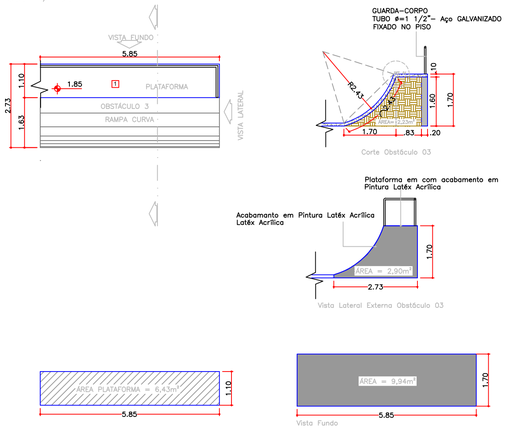


## ESPECIFICAÇÃO D
esc.:1/100

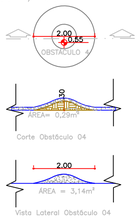


## ESPECIFICAÇÃO E
esc.:1/100

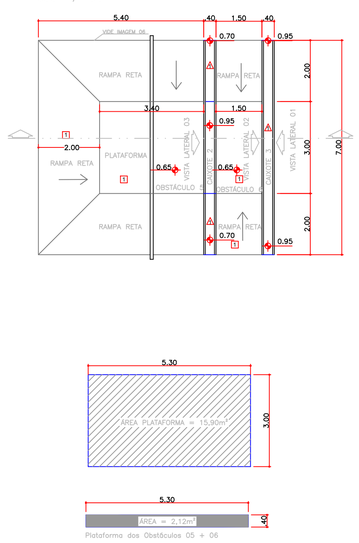


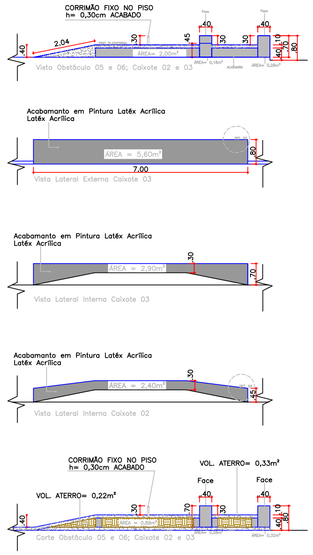


## ESPECIFICAÇÃO F
esc.:1/100

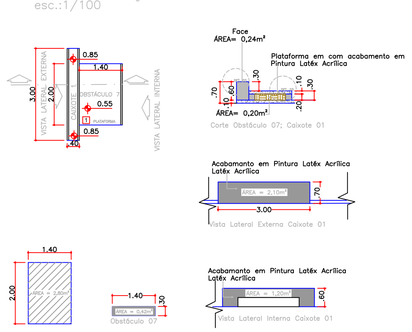


## ESPECIFICAÇÕES

| |
|---|
| PISO |
| 1 - CONCRETO POLIDO |
| 2 - CONCRETO MOLDADO |
| |

### PINTURA

RECEBERÃO ACABAMENTO EM PINTURA LATÉX ACRÍLICA AS SEGUINTES ÁREAS:

PISTA DE SKATE: Todas as paredes externas, todas as laterais e faces dos caixotes e todas as plataformas dos obstaculos.

Área Total Laterais Obstáculos + Caixotes = 99,41m²

Área Total Plataformas = 70,22m²

### LEGENDA:

- GRAMA EXISTENTE
- ALVENARIA
- ATERRO

## ESPECIFICAÇÃO G
esc.:1/100

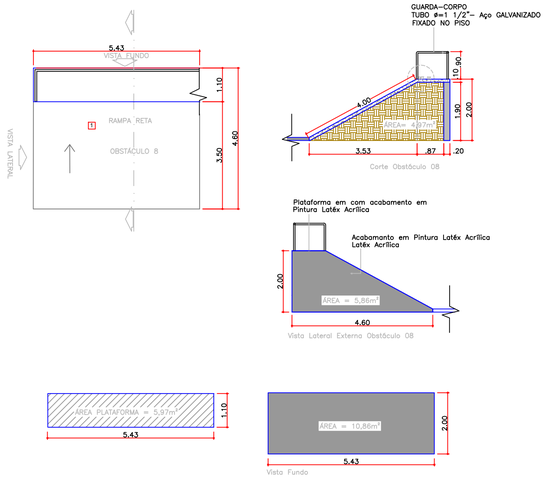


## ESPECIFICAÇÃO H
esc.:1/100

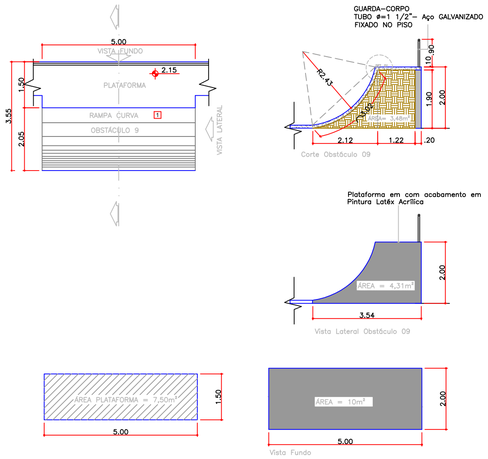


## ESPECIFICAÇÃO I
esc.:1/100

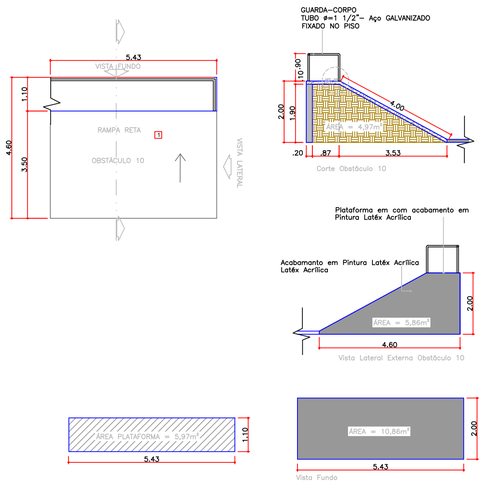


**ASSOMASUL**
Associação dos Municípios de Mato Grosso do Sul
Municipalismo atuante. Estado forte.

**CENTRAL DE PROJETOS**

| | |
|---|---|
| TIPO DA OBRA | PROJETO ARQUITETÔNCIO CONSTRUÇÃO PISTA DE SKATE REV. 01 |
| ENDEREÇO | RUA CARMEM BARBOSA PUPO LOTE 01 |
| CIDADE | MUNICÍPIO DE ITAQUIRAÍ |
| PROPRIETÁRIO | PREFEITURA MUNICIPAL DE ITAQUIRAÍ |
| | THALLES HENRIQUE TOMAZELLI |
| CNPJ | CNPJ: 15.403.041/0001-04 |
| AUTOR DO PROJETO | JULIANA FERREIRA DE CASTRO |
| TÍTULO PRIFISSIONAL | ARQUITETA E URBANISTA - CAU A63889-7 |
| ÁREA DO TERRENO | 17.599,95 m² |
| ÁREA DA INTERVENÇÃO | 995,24 m² |
| ÁREA CONSTRUÍDA | 520,75 m² |
| ESCALA INDICADA | |
| DATA | SETEMBRO/2020 |
| ASSUNTO: | PROJETO ARQUITETÔNICO |
| CONTEÚDO: | ESPECIFICAÇÕES |
| FOLHA Nº | 04/04 |